実は、
チョコレートの原料の
カカオをつくっている
多くの人たちの
暮らしはね…

1 カカオ

家族を助けるために
僕らもカカオ農園で
働かなくちゃいけないんだ。
学校に行きたいな…

近くに井戸が無いから
何度も遠くまで水を汲みに
行かないといけないの。
水は不衛生で子どもが
病気になってしまうわ

適正な価格も分からないし
言われた通りの値段で
売らざるを得ないんだ。
でもこの金額じゃ、
家族が食べていけないんだ

途上国の生産者は、情報や技術が少ないため、弱い立場におかれています。そのため苦しい生活からなかなか抜け出せません。

えーっ!!
どうしたらみんなが
ハッピーになれるの?

※いま世界では、6人に1人、およそ10億人の人々が1日100円くらいで生活をしています。
1日1食しか食べられず、服も買えない貧しい暮らしをしています。（出典元：外務省ホームページ KIDS 外務省「地球に生きる君たちへ」より）

※すべての生産者がこの限りではありません。

これがみんながハッピーになる フェアトレードのしくみだよ!

私たちとカカオ豆を取引すると
①適正価格の保証　②プレミアムの上乗せ
③代金の前払い　④長期的な取引 を約束します。
品質の高いものを継続的に作ってくださいね

輸入業者　生産者

技術向上のサポート

国際フェアトレードラベル機構からのサポートで、地域で組合を作り、みんなで協力して技術や知識を身につけていけるようになります。

プレミアム（奨励金）

地域をより良くするため、学校、病院、井戸など必要なものをみんなで話し合って決めます。

監査人（FLOCERT）
きちんと基準が守られているか、中立な立場でチェックします。

2

プレミアムのおかげで
村に井戸ができ、水汲みは
楽だし、水は衛生的!
それに自然を守りながら
生産する方法も学べたわ

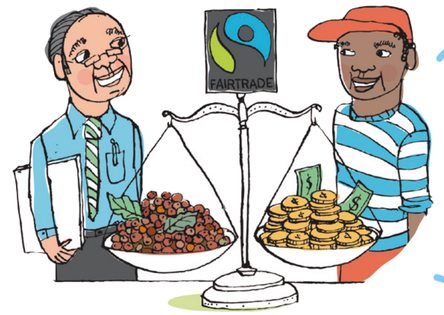

適正な価格で
買ってくれるし、
生産に必要なコストを
借金せずに
済むようになった。
生活もだんだんと
安定してきたよ

プラスの
サイクルで
豊かな生活

学校に行けるようになったよ!
早く文字を読めるように
なりたいな

私たちがフェアトレードの
チョコを選ぶことは、
生産者の人たちの
暮らしがより豊かになる
助けにつながるのよ

確かに!
これならみんな
ハッピーだ!

3